

Vyjádření Policie ČR
 0 6 - 09- 2024
 POLICIE ČESKÉ REPUBLIKY
 KRAJSKÉ ŘEDITELSTVÍ POLICIE
 JIHOČESKÉHO KRAJE
 ÚZEMNÍ ODBOR ČESKÉ BUDĚJOVICE
 DOPRAVNÍ INSPEKTORÁT
 POSTOVNÍ PŘÍHRÁDKA 125
 371 05 ČESKÉ BUDĚJOVICE

Zhotovitel PO DÚD
dopravní značení
 JANEV
 Jan Nejedlý - JANEV
 203 01 Praha 4
 201 11 Pátek nad Lužnicí
 IČO: 263 188
 203 01 České Budějovice
 tel: 777 227 534 www.janev.cz

Dopravně inženýrské opatření:
I/34 ramena MUK Hůry
 Zhotovitel: STRABAG silnice a.s., Praha
 Zhotovitel: Rostislav Novotný tel. 602 531 798
 Vypracoval: Karel Peřák | Dne: 02.09.2024 | Verze: 1
 Email: pekar@janev.cz | Formát: A3 | Práce listů: 1
 Telefon: +420 777 227 534 | Poznamka: etapa 1

70 B 20a - Navržené přechodné DZ
P 4 - Ivaláb SDZ

Z důvodu dopravního omezení v rámci stavby silnice I/34 obchvat Lábova je v úseku MUK Klučda po MUK Hůry zrušena rychlostní komunikace DZ I/34a (viz OPATŘENÍ OBECHNÉ POVAHY KLUČKY 76180/2024 ze dne 20.6.2024).
 Pro záchovu možnosti dopravy a prodloužení zrušeného úseku rychlostní komunikace v celé délce od MUK Klučda až po OK silnice I/34 a Dřevčany újezd.
 Značení v rozporu s přechodnou úpravou provozu bude zneplatněno.

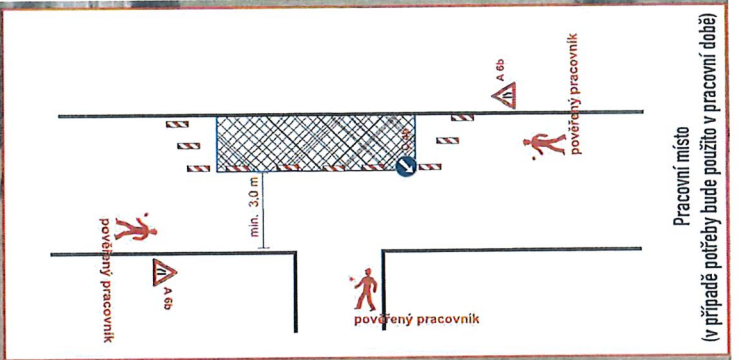
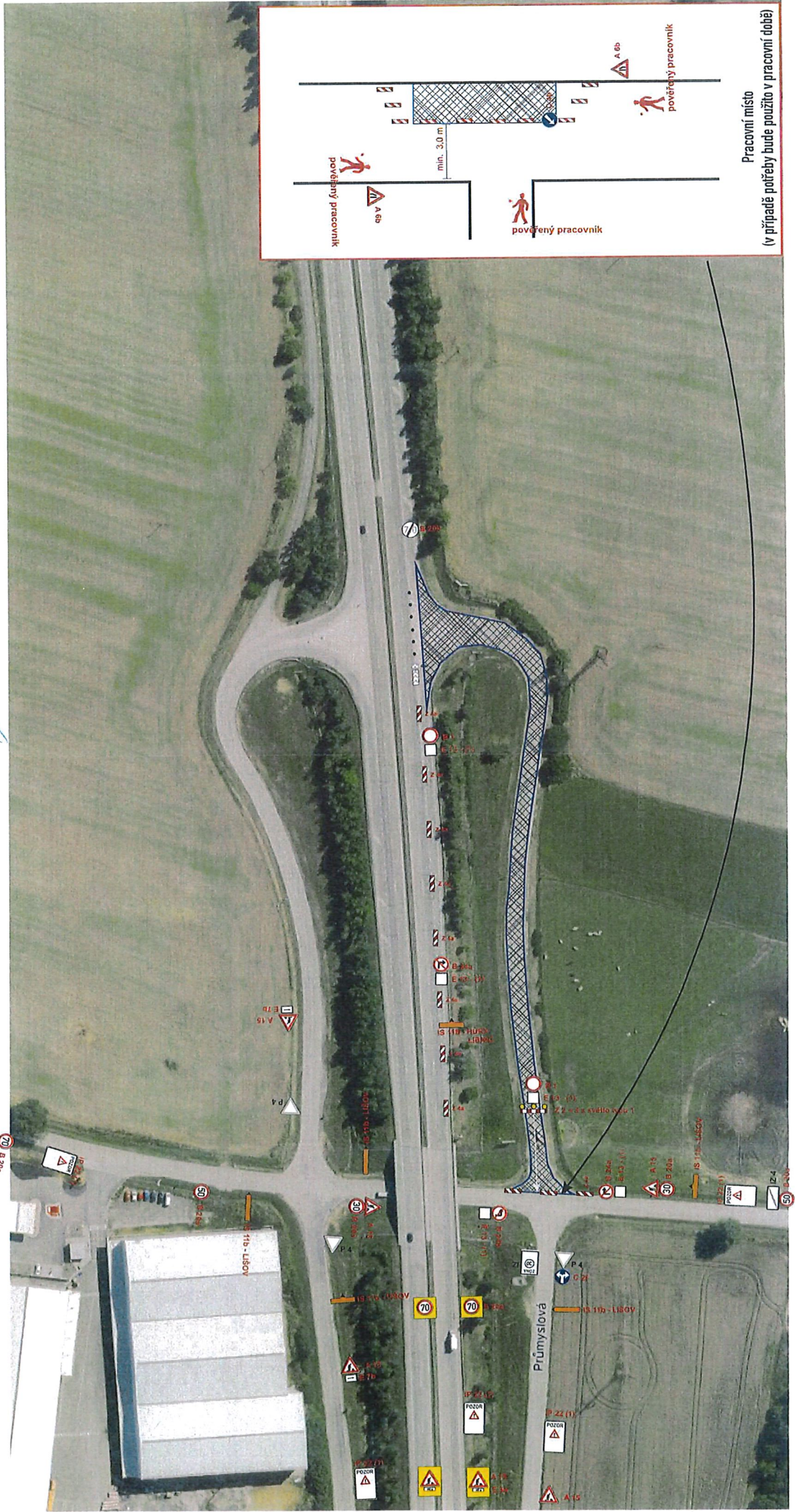

Vyjáždění Policie ČR

0 6 -09- 2024

POLICIE ČESKÉ REPUBLIKY
KRAJSKÉ ŘEDITELSTVÍ POLICIE
JIHOČESKÉHO KRAJE
ÚZEMNÍ ODBOR ČESKÉ BUDĚJOVICE
DOPRAVNÍ INSPEKTORÁT
POŠTOVNÍ PŘÍHRÁDKA 125
371 05 ČESKÉ BUDĚJOVICE

OPRAVNĚNÍ K PRŮJEZDU
DOPRAVNÍ INSPEKTORÁT
1/34 ramena MUK Hůry
STRABAG silnice a.s., Praha
Rostislav Kovářský tel. 602 531 798
Zpracovatel: Rostislav Kovářský Jméno: 02.09.2024 | Verze: 1.1
Vydáno: 02.09.2024 | Platnost: 1.1
Telefon: +420 777 227 534 | Kontaktní osoba: 1. - OBRÁTKA 104

18 119 - Návaznost přehledové DZ
Z důvodu dopravních omezení v rámci správy silnice I/34 obchvátí Librov je v úseku MUK Křídla po JMK Křídla po JMK Hůry zřízena rychlostní limitace DZ 220 vjezd ODMYTLIVÉ ODBECNE POKRYVY MUCK 16802024 ze dne 28.8.2024
Pro zajištění mobility dojezd k představení zřízeného úseku rychlostní limitace v této části od JMK Křídla až po Ok. silnice 104 a Odmítlí ulice.
Změněn v rozpisu a přehledové úseky provozu bude anglicky.

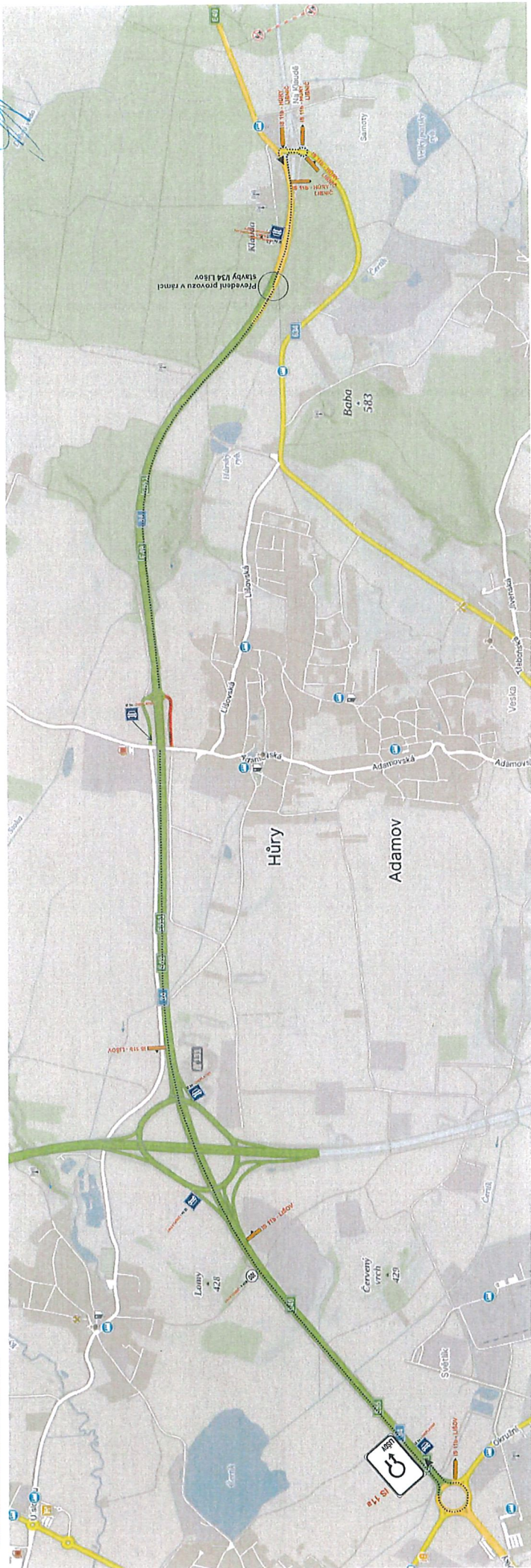

Zhotovitel: JANEV

Dopravní značení
JANEV
Jan Nedimil - JANEV
Chýbavská 825
391 11 Písnice u Lidubce
Průmyslová Pátek 6
371 01 Budejovice
tel: 777 227 534, www.janev.cz

1/34 ramena MUK Hůry

Zadavatel: STRABAG Silnice a.s., Praha

Zhotovitel: Rostislav Novotný tel. 602 531 798

Vypracoval: Karel Peňák Dne: 02.09.2024 Verze: 1

Email: pekar@janev.cz Formát: A3 Počet listů: 1

Telefon: +420 777 227 534 Poznámka: etapa 2

MIMO
VODNÍK
STAVBY

POZOR
VĚCOVÁ
NEBEŽNÁ
STAVBA
PŘED
UKONČENÍM
UZAVŘENÍ

POZOR
VĚCOVÁ
NEBEŽNÁ
STAVBA
PŘED
UKONČENÍM
UZAVŘENÍ

Vyjáždění Policie ČR

0 6 - 09 - 2024

POLICIE ČESKÉ REPUBLIKY
KRAJSKÉ ŘEDITELSTVÍ POLICIE
JIHOČESKÉHO KRAJE 24
ÚZEMNÍ ODBOR ČESKÉ BUDĚJOVICE
DOPRAVNÍ INSPEKTORÁT
POSTOVNÍ PŘÍHRÁDKA 125
371 05 ČESKÉ BUDĚJOVICE

70 B 20a - Navržené přechodné DZ

P 4 - trnké SDZ

Z důvodu dopravního omezení v rámci stavby silnice I/34 obchvat. Lišova je v úseku MUK Kláuda po MUK Hůry zrušena rychlostní komunikace DZ D2a (viz OPATŘENÍ OBECNÉ POVAHY KLUCK 76592024 ze dne 26.6.2024).
Pro zachování možností dále k prodáváním zrušení úseku rychlostní komunikace v celé délce od MUK Kláuda až po OK silnice I/34 a Okružní ulice.

Značení v rozporu s přechodnou úpravou provozu bude zneplatněno.

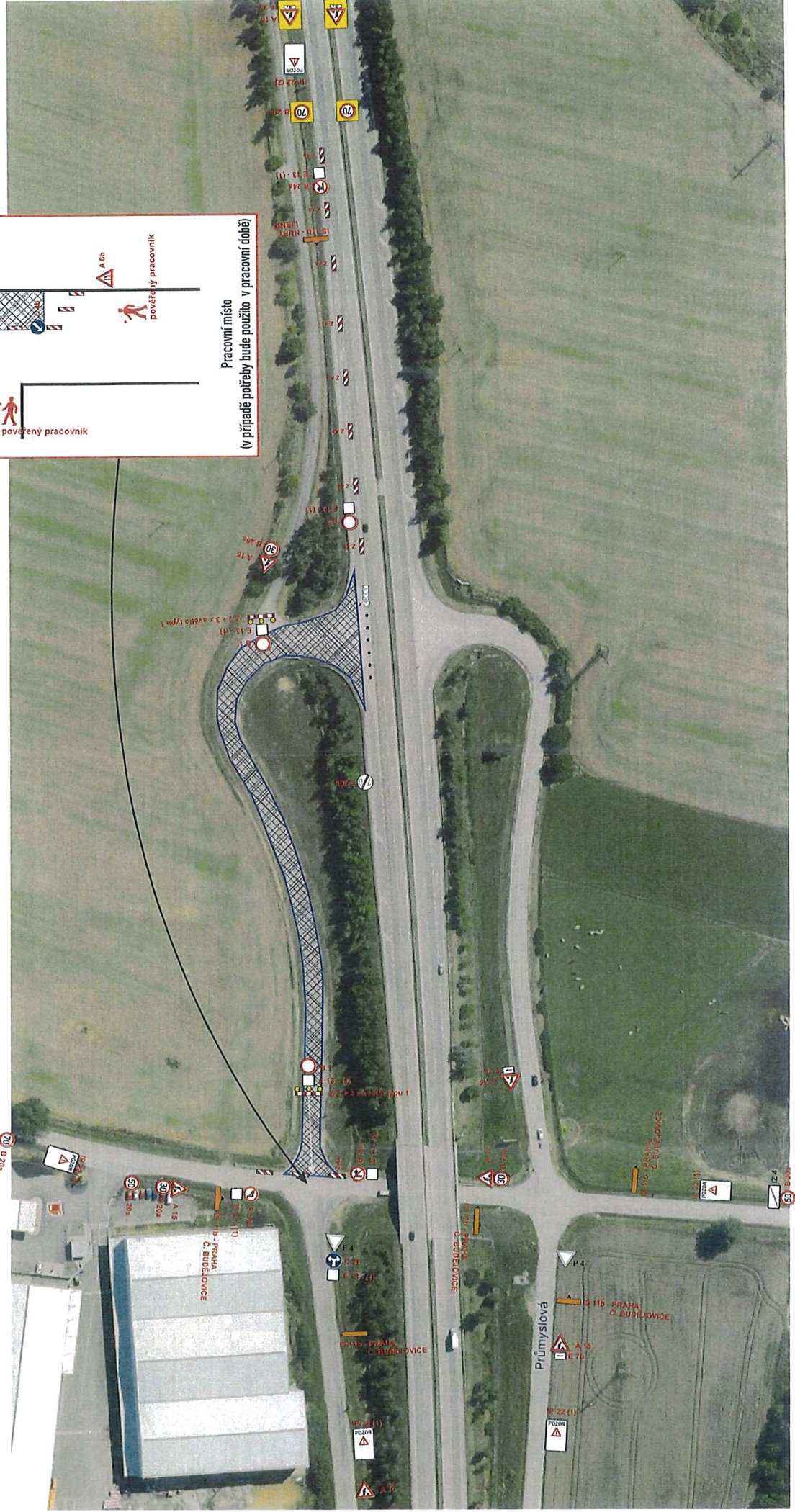
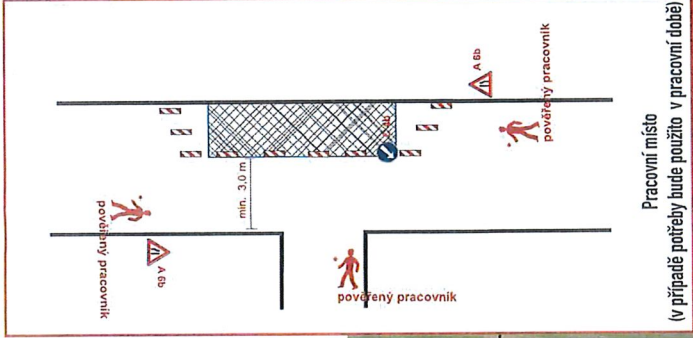

Vyjáždění Policie ČR
 0 6 -109- 7024
 POLICIE ČESKÉ REPUBLIKY
 KRAJSKÉ ŘEDITELSTVÍ POLICIE
 JIHOČESKÉHO KRAJE 24
 ÚZEMNÍ ODBOR ČESKÉ BUDĚJOVICE
 DOPRAVNÍ INSPEKTORÁT
 PŮSTOVNÍ PŘÍHRÁDKA 125
 371 05 ČESKÉ BUDĚJOVICE

Logo JANEK
 dopravní značení
 311 Trávníček
 1/34 ramena MUK Hůry
 STIMBAG silnice a.s., Praha
 Zpracovatel: Rostislav Novotný, tel. 602 531 798
 Vypracoval: Karel Pápař, dne: 05.07.2024, verze: 1
 E-mail: papap@jimex.cz, adresa: Městská 1,
 250 02 Budějovice
 Telefon: +420 771 251 534, pozvánka: 0254 2 0254 1254

15 119 - Návěstní přechodová čára
 Z důvodu dopravního znečištění v rámci státní silnice III. třídy č. 15134 v úseku MUK Hůry je vyžadováno provedení komerčních ozvěz 15 119 (ozvěz 15 119) v úseku MUK Hůry. Pro zachování možnosti dojezdu a přechodu na územní úroveň vyznačení komunikací v celé délce od MUK Hůry až po OK křižnice I/28 a Otváření ulic.
 Značení v rozporu s plánovanou úpravou převaže bude zneplatněno.

